

HEMACELL



Menu HEMACELL

(import
export
status okno
prezeranie dat
nastavenie
automatický I/E
návrat)

Import z CP

Export z CP

Datové okno

Návrat

Stavový riadok

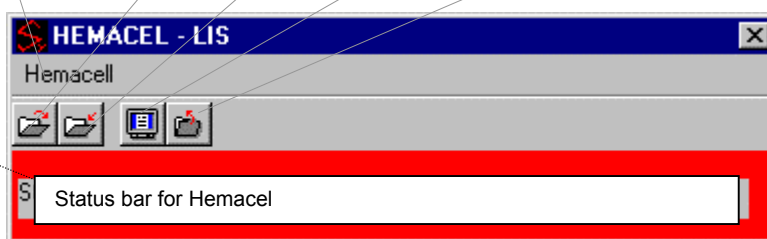

DATOVÉ OKNO HEMACELL

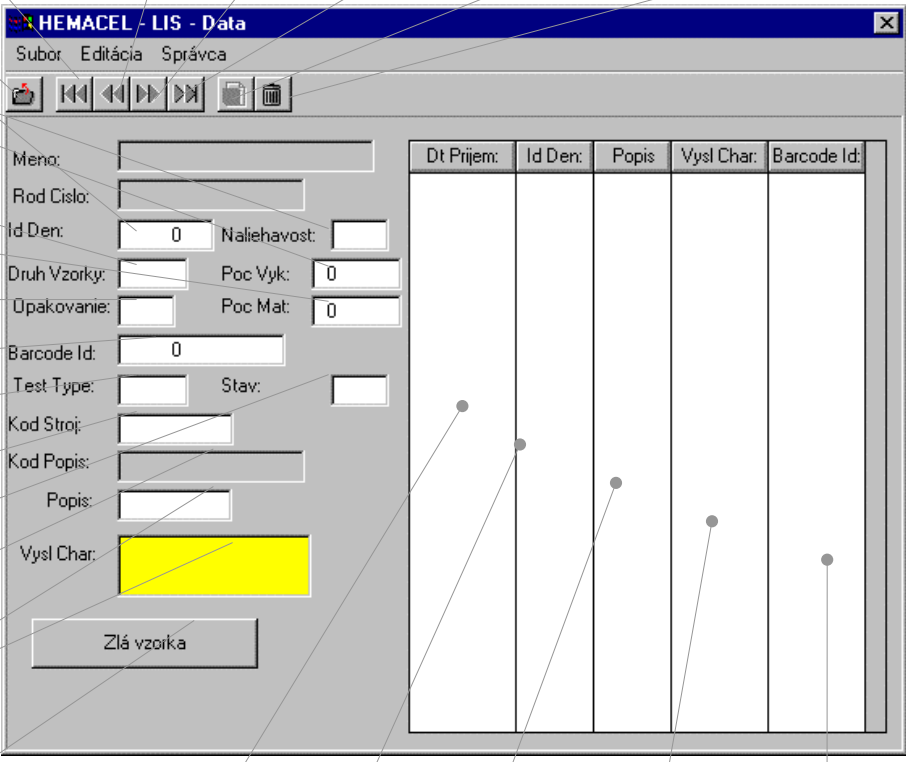

Návrat Chod' na začiatok O jeden vpred O jeden vzad Chod' na koniec Pridaj záznam Vymaž záznam

ID dňa
 Naliehavosť
 Počet výkonov
 Druh vzorky.
 Počet materiálu
 Opakovanie
 Čiarový kód
 Typ testu
 Kód stroja
 Stav testu
 Popis kódu
 Popis vyšetrenia
 Výsledok

Meno:
 Rod Cislo:
 Id Den: Naliehavost:
 Druh Vzorky: Poc Vyk:
 Opakovanie: Poc Mat:
 Barcode Id:
 Test Type: Stav:
 Kod Stroj:
 Kod Popis:
 Popis:
 Vysl Char:

Dt Prijem:	Id Den:	Popis	Vysl Char:	Barcode Id:

Zlá vzorka/dôvod Dátum príjmu ID dňa Popis vyšetrenia Výsledok Čiarový kód

Tlač pracovného listu HEMACELL

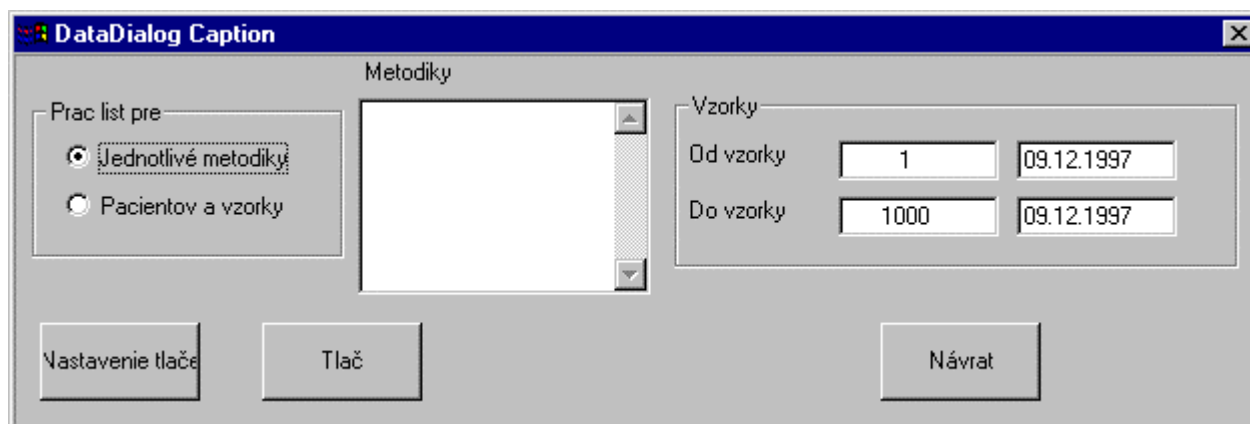

Nastavenie automatického exportu a importu HEMACELL

