

SUPER G

Menu SUPER G

(import
 export
 status okno
 prezeranie dat
 nastavenie
 automatický I/E
 návrat)

Import z CP

Export z CP

Datové okno

Návrat

Stavový riadok



Tlač pracovného listu SUPER G

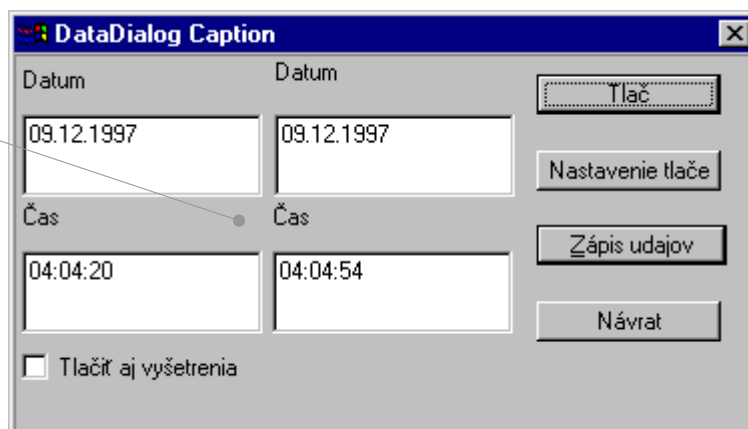

DATOVÉ OKNO SUPER G

Návrät Chod' na začiatok O jeden vpred O jeden vzad Chod' na koniec Pridaj záznam Vymaž záznam

ID dňa Naliehavosť Počet výkonov Druh vzorky. Počet materiálu Opakovanie Čiarový kód Typ testu Kód stroja Stav testu Popis kódu Popis vyšetrenia Výsledok

Super G - LIS - Data

Subor Editácia Správca

Rod Cislo: 411016/7410 Id Den: 9 Druh Vzorky: Popis: Glukóza - 16.

Naliehavosť: N Kod Stroj: 001 Poc Vyk: 1 Stav:

Poc Mat: 1 Opakovanie: 0 Test Type:

Barcode Id: 9 Kod Popis: B-Glykemický profil 7 bod.

Vysl Char:

Zlá vzorka

Dt Prijem:	IDX	Kodic	Id Den:	Tanier	Vysl Char:
19971209	01	01	9	1	
19971209	01	02	9	0	
19971209	01	03	9	0	
19971209	01	04	9	0	
19971209	01	05	9	0	
19971209	01	01	9	2	
19971209	01	02	9	0	
19971209	01	03	9	0	
19971209	01	04	9	0	
19971209	01	05	9	0	
19971209	01	06	9	0	
19971209	01	07	9	0	

Zlá vzorka/dôvod Dátum príjmu Kód vyš ID dňa Číslo v tanieri

Funkcia nastavenia denného čísla a pozície v tanieri

Nastavenie Denného čísla

Číslo v tanieri: